

RELATORI E MODERATORI

ANDREULA COSMA - BARI
ARMENTANO ANTONIO - COSENZA
BARILE VINCENZO - POTENZA
BARTIROMO FIORINA - BOLOGNA
CANTISANI ROSARIO - POTENZA
CICCHETTI FRANCESCO - MATERA
CIRILLO SOSSIO - NAPOLI
CONIGLIO GABRIELLA - MATERA
DE BLASI ROBERTO - TRICASE
DI CUONZO FRANCA - BARI
ETTORRE GIOVANNI CARLO - CATANIA
GUGLIELMI GIUSEPPE - FOGGIA
LONGO MARCELLO - MESSINA
LUPO FERNANDO - LECCE
MACARINI LUCA - FOGGIA
MARCIA STEFANO - CAGLIARI
MUTO MARIO - NAPOLI
NARDELLA MICHELE - MATERA
PAPPALARDO MARIA PIA - PALERMO
POLLICE SAVERIO - ANDRIA
RESTA MAURIZIO - TARANTO
ROMANO GIUSEPPE - MATERA
ROSSI ANDREA - GENOVA
SANGIOVANNI SANDRO - MATERA
SCARABINO TOMMASO - ANDRIA
SIMEONE ANNA - S. GIOVANNI ROTONDO
SPLENDIANI ALESSANDRA - AQUILA

Professioni accreditate: Medici Chirurghi (Neurologia, Radioterapia, Neuroradiologia, Radiodiagnostica, Ortopedia)

ID Provider: 827 **ID Evento:** 138699 Ed. 1

Obiettivo formativo: Linee guida – Protocolli – Procedure

Crediti formativi: 12 **Durata attività formativa:** 12

Numero partecipanti: 100

Iscrizione e modalità di partecipazione

L'iscrizione al convegno avverrà tramite prenotazione online dal sito www.priscopprovider.it, homepage sezione Convegni & Congressi, CORSO ITINERANTE DI NEURORADIOLOGIA.

La partecipazione al Convegno è gratuita.

Con il contributo incondizionato di:



LIFE FROM INSIDE

Con il supporto di:



**CENTRO
RADIOLOGICO
LUCANO S.r.l.**



RESPONSABILI SCIENTIFICI

Dr. M. Nardella; Dr. C. Andreula

SEGRETERIA SCIENTIFICA

Dr. F. Cicchetti; Dr. G. Cusianna;
Dr. G. Loiudice; Dr.ssa M. C. Iannuzziello;
Dr. G. Di Costanzo; Dr. R. Inchingolo;
Dr.ssa A. Biscaglia; Dr.ssa A. M. Caggiano

SEGRETERIA ORGANIZZATIVA



PRISCO
PROVIDER srl
eventi & comunicazioni
Riconoscimento ID 827

C.da Scatolino, snc
75100 Matera
Tel. +39 0835.330413
Fax +39 0835.334155
info@priscopprovider.it
www.priscopprovider.it



REGIONE BASILICATA



AZIENDA SANITARIA
LOCALE DI MATERA



ORDINE DEI
MEDICI CHIRURGHI
della Provincia di Matera



Società Italiana di Radiologia Medica



CORSO ITINERANTE DI NEURORADIOLOGIA

Presidente: Michele NARDELLA

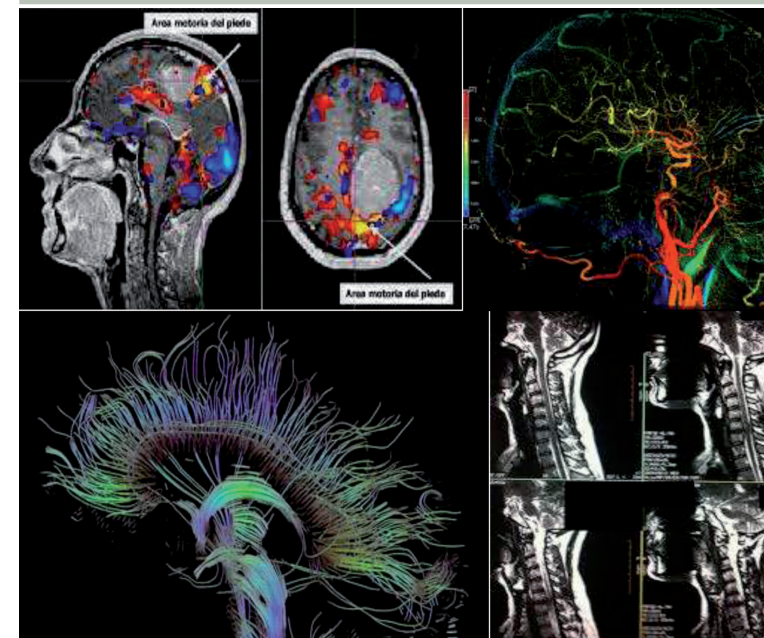

Matera, 11-12 dicembre 2015
Auditorio
Ospedale Madonna delle Grazie



Con l'impiego sempre crescente delle moderne apparecchiature RM ad alto campo e con la continua diffusione delle procedure di Neuroradiologia Interventistica vi è da parte dei Radiologi che operano nell'attività di diagnostica Neuroradiologica, la necessità di conoscere le novità in ambito neuro.

Sempre più frequentemente i Radiologi generali sono chiamati soprattutto in urgenza, ma anche in elezione a refertare e gestire patologie di interesse neuroradiologico.

Scopo del Corso è quello di fornire a Radiologi e Neuroradiologi quotidianamente impegnati sul campo, le nozioni di base e le novità sia in campo diagnostico che interventistico mediante relazioni, riguardanti i principali argomenti neuroradiologici, integrati da discussioni di casi clinici.

■ Venerdì 11 dicembre 2015

09.00 **Registrazione partecipanti**

09.30 **Presentazione del Corso e saluti Autorità**

I Sessione
ENCEFALO

Moderatori:
S. Cirillo; G. Coniglio; T. Scarabino

10.00 **DISTURBI CEREBRO-VASCOLARI**
S. Cirillo

10.40 **PATOLOGIA INFIAMMATORIA DEMIELINIZZANTE**
R. Cantisani

11.20 **PATOLOGIA INFETTIVA**
C. Andreula

12.00 **TRAUMI**
A. Armentano

12.40 **NEOPLASIE**
S. Pollice

13.00 **Discussione Casi Clinici**

13.30 **Light Lunch**

II Sessione
ENCEFALO

Moderatori:
V. Barile; A. Simeone; G. Romano

14.30 **IPOFISI**
F. Bartiromo

15.10 **VIE ACUSTICHE**
G. Ettorre

15.50 **VIE VISIVE**
R. De Blasi

16.20 **INTERVENTISTICA**
M. Resta

III Sessione
RACHIDE E MIDOLLO

Moderatori:
G. Guglielmi; L. Macarini; F. Di Cuonzo

17.00 **MALFORMAZIONI**
A. Rossi

17.30 **MALATTIE DEGENERATIVE**
M. Muto

18.00 **Discussione Casi Clinici**

19.10 **Conclusioni lavori I giornata**

■ Sabato 12 dicembre 2015

08.30 **Inizio Lavori II giornata**

IV Sessione
RACHIDE E MIDOLLO

Moderatori:
F. Lupo; S. San Giovanni; F. Cicchetti

09.00 **NEOPLASIE DEL CONTENENTE**
A. Splendiani

09.30 **NEOPLASIE INTRAMIDOLLARI**
M. P. Pappalardo

10.00 **PATOLOGIA NON NEOPLASTICA**
M. Longo

10.30 **VERTEBROPLASTICA**
M. Muto

11.00 **NUCLEOPLASTICA E FACCETTE**
S. Marcia

11.40 **Discussione Casi Clinici**

12.30 **Compilazione Questionario ECM e chiusura dei lavori**